

HORAIRE DE BUS du 4 juillet au 29 août 2020

Réflex'

1

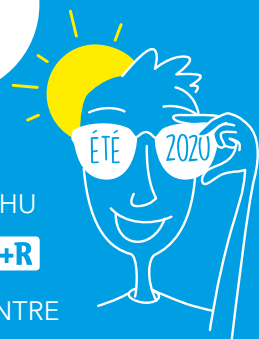

MILÉTRIE CHU
CAMPUS P+R
POITIERS CENTRE
ZONE DE LA RÉPUBLIQUE
PORTES DU FUTUR
PALAIS DES CONGRÈS
FUTUROSCOPE LPI

GRAND POITIERS
Communauté urbaine
grandpoitiers.fr



vitalis-poitiers.fr • Allobus 05 49 44 66 88

CONTACTEZ-NOUS Lieux de vente

- ESPACE BUS** 6 rue du Chaudron d'Or - Poitiers
- du lundi au vendredi de 9h15 à 12h45 et de 13h45 à 18h,
 - de 9h15 à 18h les 3 premiers et 3 derniers jours ouvrés de chaque mois
 - de 9h15 à 18h30 du 24 août au 11 septembre 2020 et le samedi 29 août 2020

- ACCUEIL DE VITALIS** 9 avenue de Northampton - Poitiers
- du lundi au vendredi de 8h30 à 12h30 et de 14h à 17h30
 - de 8h30 à 17h30 du 24 août au 11 septembre 2020

E-BOUTIQUE DE VITALIS
www.vitalis-poitiers.fr



APPLICATION MOBILE

(téléchargeable sur l'Apple Store et Google Play)
Titres de transport, temps d'attente réel,
arrêt le plus proche, horaires, infos trafic...



DAT (Distributeurs Automatiques de Titres)
aux principaux arrêts

LES DÉPOSITAIRES

- Relais H : 350, av. Jacques Cœur (CHU La Milétrie) - Poitiers
- Bar de l'Aviation : 221, av. de Nantes - Poitiers
- Le Bel Air : 34, rue du Quinçay - Poitiers*
- Tabac-presse : 5 av. Gustave Eiffel - Chasseneuil-du-Poitou*
- et de nombreux bars-tabacs-presse du centre ville de Poitiers

* Propose également le rechargement des Vpass.



GRAND POITIERS
Communauté urbaine
grandpoitiers.fr



Allobus
05 49 44 66 88
vitalis-poitiers.fr

blue-com.fr



Horaires de passages aux arrêts principaux.
Chaque colonne correspond à un trajet.

MILÉTRIE PATIS
FUTUROSCOPE LPI

vers Futuroscope LPI

Du lundi au vendredi sauf 14/7

Milétrie Patis	-	06:25	-	06:55	07:15	07:35	-	07:55	08:12	08:28	08:46	09:03	09:25	09:55	10:25	10:55	11:25	11:50	12:15	12:40
Tour Jean Bernard	-	06:26	-	06:57	07:16	07:37	-	07:56	08:14	08:30	08:48	09:05	09:27	09:57	10:27	10:57	11:27	11:52	12:17	12:42
Maison des Etudiants	-	06:30	-	07:00	07:20	07:41	-	08:01	08:18	08:34	08:52	09:09	09:31	10:01	10:31	11:01	11:31	11:56	12:21	12:45
Notre-Dame	06:20	06:40	06:55	07:10	07:30	07:51	08:01	08:12	08:29	08:44	09:02	09:19	09:40	10:11	10:41	11:11	11:41	12:06	12:31	12:54
Place Lepetit	06:22	06:42	06:57	07:12	07:32	07:53	08:03	08:14	08:31	08:46	09:04	09:21	09:42	10:13	10:43	11:13	11:43	12:08	12:33	12:56
Gare Léon Blum	06:24	06:44	06:59	07:14	07:34	07:55	08:05	08:16	08:33	08:48	09:06	09:23	09:44	10:15	10:45	11:15	11:45	12:10	12:35	12:58
Les Glières	06:29	06:49	07:04	07:19	07:39	08:01	08:11	08:22	08:39	08:54	09:12	09:29	09:50	10:21	10:51	11:21	11:50	12:15	12:40	13:03
République 1	06:33	06:53	07:08	07:23	07:43	08:06	08:15	08:26	08:43	08:59	09:16	09:33	09:54	10:25	10:55	11:25	11:54	12:19	12:44	13:07
Les Portes du Futur	06:40	07:00	07:15	07:30	07:50	08:13	08:23	08:34	08:51	09:06	09:24	09:41	10:02	10:33	11:03	11:33	12:02	12:27	12:52	13:15
Palais des Congrès	06:46	07:06	07:21	07:37	07:57	08:20	08:30	08:41	08:59	09:14	09:32	09:49	10:09	10:40	11:10	11:40	12:09	12:34	12:58	13:22
Téléport 2	06:48	07:08	07:23	07:39	08:00	08:23	08:33	08:44	09:02	09:18	09:35	09:52	10:12	10:43	11:12	11:42	12:11	12:36	13:00	13:24
Futuroscope LPI	06:52	07:12	07:27	07:43	08:04	08:27	08:37	08:48	09:07	09:22	09:39	09:56	10:16	10:47	11:16	11:46	12:15	12:40	13:04	13:28

(a)

Milétrie Patis	13:05	13:30	13:55	14:20	14:45	15:05	15:25	15:45	16:05	16:25	16:45	17:10	17:40	18:10	18:43	19:17	19:50	20:25	21:00	22:00
Tour Jean Bernard	13:07	13:32	13:57	14:22	14:47	15:07	15:27	15:47	16:07	16:27	16:47	17:12	17:42	18:12	18:45	19:19	19:52	20:27	21:02	22:02
Maison des Etudiants	13:10	13:37	14:01	14:26	14:51	15:12	15:32	15:52	16:12	16:32	16:52	17:17	17:46	18:16	18:49	19:22	19:55	20:30	21:05	22:05
Notre-Dame	13:19	13:47	14:11	14:36	15:01	15:22	15:42	16:02	16:22	16:42	17:02	17:27	17:56	18:26	18:59	19:32	20:05	20:40	21:15	22:14
Place Lepetit	13:21	13:49	14:13	14:38	15:03	15:24	15:44	16:05	16:25	16:45	17:05	17:30	17:58	18:28	19:01	19:34	20:07	20:42	21:17	22:16
Gare Léon Blum	13:23	13:51	14:15	14:40	15:05	15:26	15:46	16:07	16:27	16:47	17:07	17:32	18:00	18:30	19:03	19:36	20:09	20:44	21:19	-
Les Glières	13:28	13:56	14:21	14:45	15:10	15:32	15:52	16:13	16:33	16:53	17:12	17:37	18:05	18:35	19:08	19:41	20:14	20:49	21:24	-
République 1	13:32	14:00	14:25	14:49	15:14	15:36	15:56	16:17	16:37	16:57	17:16	17:41	18:09	18:39	19:12	19:45	20:18	20:53	21:28	-
Les Portes du Futur	13:40	14:08	14:33	14:57	15:22	15:44	16:04	16:25	16:45	17:05	17:24	17:49	18:17	18:47	19:19	19:52	20:24	20:59	21:34	-
Palais des Congrès	13:47	14:15	14:40	15:04	15:29	15:51	16:11	16:32	16:52	17:12	17:31	17:56	18:24	18:54	19:26	19:58	20:30	21:05	21:40	-
Téléport 2	13:49	14:17	14:42	15:06	15:31	15:53	16:13	16:34	16:54	17:14	17:33	17:58	18:26	18:56	19:28	20:00	20:32	21:07	21:42	-
Futuroscope LPI	13:53	14:21	14:46	15:10	15:35	15:57	16:17	16:38	16:58	17:18	17:37	18:02	18:30	19:00	19:32	20:03	20:35	21:10	21:45	-

(a) Poursuit en ligne 17 à l'arrêt Place Lepetit en direction de Vouneuil Nougeraie

Samedi sauf 15/8

Milétrie Patis		06:30	07:05	07:35	08:10	08:45	09:20	09:55	10:30	11:05	11:45	12:15	12:50	13:25	14:00	14:35	15:10	15:45	16:20	16:55
Tour Jean Bernard		06:31	07:06	07:36	08:12	08:47	09:22	09:57	10:32	11:07	11:47	12:17	12:52	13:27	14:02	14:37	15:12	15:47	16:22	16:57
Maison des Etudiants		06:35	07:09	07:39	08:16	08:50	09:26	10:01	10:36	11:11	11:50	12:20	12:56	13:31	14:05	14:40	15:15	15:51	16:26	17:01
Notre-Dame	06:20	06:44	07:18	07:49	08:26	08:59	09:36	10:11	10:45	11:20	12:00	12:29	13:05	13:41	14:14	14:50	15:24	16:01	16:36	17:11
Place Lepetit	06:21	06:46	07:20	07:51	08:28	09:01	09:38	10:13	10:47	11:22	12:02	12:31	13:07	13:43	14:16	14:52	15:26	16:03	16:38	17:13
Gare Léon Blum	06:23	06:48	07:22	07:53	08:30	09:03	09:40	10:15	10:49	11:24	12:04	12:33	13:09	13:45	14:18	14:54	15:28	16:05	16:40	17:15
Les Glières	06:28	06:53	07:26	07:58	08:35	09:08	09:45	10:20	10:54	11:29	12:09	12:38	13:14	13:50	14:23	14:59	15:33	16:11	16:45	17:20
République 1	06:32	06:57	07:30	08:02	08:39	09:12	09:49	10:24	10:58	11:33	12:13	12:42	13:18	13:54	14:27	15:03	15:37	16:15	16:49	17:24
Les Portes du Futur	06:38	07:03	07:36	08:08	08:45	09:18	09:55	10:31	11:05	11:39	12:19	12:48	13:24	14:00	14:33	15:11	15:44	16:22	16:57	17:31
Palais des Congrès	06:43	07:09	07:42	08:14	08:53	09:25	10:02	10:38	11:12	11:45	12:25	12:54	13:30	14:07	14:39	15:18	15:51	16:29	17:04	17:38
Téléport 2	06:45	07:11	07:44	08:16	08:56	09:27	10:04	10:40	11:14	11:47	12:27	12:56	13:32	14:09	14:41	15:20	15:53	16:31	17:06	17:40
Futuroscope LPI	06:48	07:14	07:48	08:20	09:00	09:31	10:08	10:44	11:18	11:51	12:30	12:59	13:35	14:13	14:44	15:23	15:56	16:34	17:09	17:44

(a)

Milétrie Patis	17:30	18:05	18:40	19:15	19:50	20:25	21:00	22:00													
Tour Jean Bernard	17:32	18:07	18:42	19:17	19:52	20:27	21:02	22:02													
Maison des Etudiants	17:36	18:10	18:45	19:20	19:55	20:30	21:05	22:05													
Notre-Dame	17:46	18:19	18:54	19:28	20:05	20:39	21:14	22:13													
Place Lepetit	17:48	18:21	18:56	19:30	20:07	20:41	21:16	22:15													
Gare Léon Blum	17:50	18:23	18:58	19:32	20:09	20:43	21:18	-													
Les Glières	17:55	18:28	19:03	19:37	20:14	20:48	21:23	-													
République 1	17:59	18:32	19:07	19:40	20:17	20:52	21:26	-													
Les Portes du Futur	18:05	18:39	19:14	19:46	20:23	20:58	21:32	-													
Palais des Congrès	18:11	18:45	19:21	19:52	20:29	21:04	21:38	-													
Téléport 2	18:13	18:47	19:23	19:54	20:31	21:06	21:40	-													
Futuroscope LPI	18:16	18:50	19:26	19:57	20:34	21:09	21:43	-													

(a) Poursuit en ligne 17 à l'arrêt Place Lepetit en direction de Vouneuil Nougeraie

PLAN DE LIGNE



Horaires de passages aux arrêts principaux.
Chaque colonne correspond à un trajet.

FUTUROSCOPE LPI MILÉTRIE PATIS

POITIERS

CHASSENEUIL

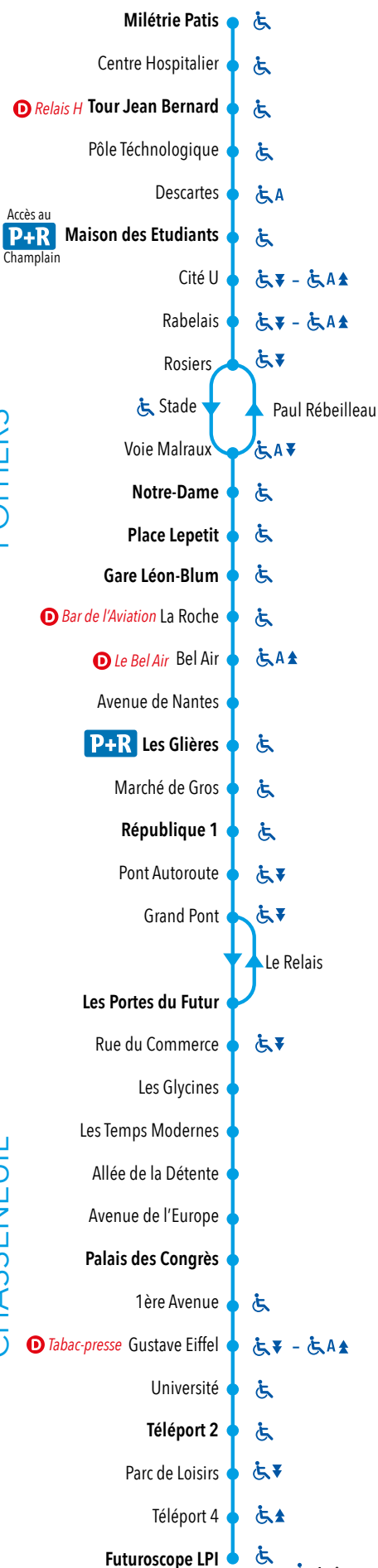

vers Milétrie Patis

Du lundi au vendredi sauf 14/7

Futuroscope LPI	-	06:25	07:00	07:30	07:50	08:10	08:28	08:45	09:02	09:19	09:36	09:53	10:15	10:37	11:07	11:37	12:07	12:30	12:55	13:20	13:45
Téléport 2	-	06:29	07:04	07:34	07:54	08:14	08:32	08:49	09:06	09:23	09:40	09:57	10:19	10:41	11:11	11:41	12:11	12:34	12:59	13:24	13:49
Palais des Congrès	-	06:32	07:07	07:37	07:57	08:17	08:35	08:53	09:09	09:26	09:43	10:00	10:23	10:45	11:15	11:45	12:15	12:38	13:03	13:28	13:53
Les Portes du Futur	-	06:38	07:14	07:44	08:04	08:24	08:42	09:00	09:16	09:33	09:50	10:07	10:30	10:52	11:22	11:52	12:22	12:45	13:10	13:35	14:00
République 1	-	06:44	07:20	07:52	08:12	08:32	08:48	09:06	09:22	09:39	09:56	10:14	10:37	10:59	11:29	11:59	12:29	12:52	13:17	13:41	14:08
Les Glières	-	06:49	07:25	07:57	08:17	08:37	08:53	09:11	09:27	09:44	10:01	10:19	10:42	11:04	11:34	12:04	12:34	12:57	13:22	13:46	14:13
Gare Léon Blum	-	06:54	07:30	08:03	08:23	08:43	08:59	09:17	09:33	09:50	10:06	10:24	10:47	11:10	11:40	12:10	12:39	13:02	13:27	13:52	14:19
Place Lepetit	06:15	06:56	07:32	08:05	08:25	08:45	09:01	09:19	09:35	09:52	10:08	10:26	10:49	11:12	11:42	12:12	12:41	13:04	13:29	13:54	14:21
Notre-Dame	06:17	06:58	07:34	08:07	08:27	08:47	09:03	09:21	09:37	09:54	10:10	10:28	10:51	11:14	11:44	12:14	12:43	13:06	13:31	13:56	14:23
Maison des Etudiants	06:25	07:07	07:43	08:16	08:36	08:56	09:12	09:30	09:46	10:03	10:19	10:37	11:00	11:23	11:53	12:23	12:52	13:15	13:40	14:05	14:32
Tour Jean Bernard	06:28	07:10	07:46	08:19	08:39	08:59	09:15	09:33	09:49	10:06	10:22	10:40	11:03	11:26	11:56	12:26	12:55	13:18	13:43	14:08	14:35
Milétrie Patis	06:30	07:12	07:48	08:21	08:41	09:01	09:17	09:35	09:51	10:08	10:24	10:42	11:05	11:28	11:58	12:28	12:57	13:20	13:45	14:10	14:37

Futuroscope LPI	14:10	14:35	15:00	15:20	15:40	16:00	16:20	16:40	17:00	17:20	17:40	18:00	18:20	18:40	19:10	19:45	20:20	20:55	21:30	22:05
Téléport 2	14:14	14:39	15:05	15:25	15:44	16:04	16:24	16:44	17:05	17:25	17:44	18:04	18:24	18:44	19:14	19:49	20:24	20:59	21:34	22:09
Palais des Congrès	14:18	14:43	15:09	15:29	15:48	16:08	16:28	16:48	17:09	17:29	17:48	18:08	18:28	18:48	19:18	19:53	20:28	21:02	21:37	22:12
Les Portes du Futur	14:25	14:50	15:17	15:37	15:55	16:15	16:36	16:56	17:17	17:37	17:55	18:15	18:35	18:55	19:25	19:59	20:34	21:08	21:43	22:18
République 1	14:33	14:57	15:24	15:44	16:02	16:22	16:43	17:04	17:25	17:46	18:03	18:22	18:41	19:01	19:31	20:05	20:40	21:13	21:48	22:24
Les Glières	14:38	15:02	15:29	15:49	16:07	16:27	16:48	17:10	17:31	17:51	18:08	18:27	18:46	19:06	19:36	20:09	20:45	21:18	21:53	22:28
Gare Léon Blum	14:44	15:08	15:35	15:55	16:13	16:33	16:54	17:16	17:37	17:57	18:14	18:33	18:52	19:12	19:42	20:14	20:49	21:23	21:58	22:33
Place Lepetit	14:46	15:10	15:37	15:57	16:15	16:35	16:56	17:18	17:40	18:00	18:17	18:35	18:54	19:14	19:44	20:16	20:51	21:25	22:00	22:35
Notre-Dame	14:48	15:12	15:39	15:59	16:17	16:37	16:58	17:20	17:42	18:02	18:19	18:37	18:56	19:16	19:46	20:18	20:53	21:27	-	-
Maison des Etudiants	14:57	15:21	15:48	16:08	16:26	16:46	17:07	17:29	17:51	18:11	18:28	18:46	19:05	19:25	19:55	20:26	21:01	21:35	-	-
Tour Jean Bernard	15:00	15:24	15:51	16:11	16:29	16:49	17:10	17:32	17:54	18:14	18:31	18:49	19:08	19:28	19:58	20:29	21:03	21:37	-	-
Milétrie Patis	15:02	15:26	15:53	16:13	16:31	16:51	17:12	17:34	17:56	18:16	18:33	18:51	19:10	19:30	20:00	20:31	21:05	21:39	-	-

Samedi sauf 15/8

Futuroscope LPI	-	06:30	07:05	07:35	08:10	08:45	09:20	09:55	10:30	11:05	11:40	12:15	12:50	13:20	14:00	14:35	15:10	15:45	16:20	16:55	17:30
Téléport 2	-	06:33	07:08	07:38	08:13	08:49	09:24	09:59	10:34	11:09	11:43	12:18	12:53	13:24	14:04	14:39	15:14	15:49	16:24	16:59	17:34
Palais des Congrès	-	06:36	07:11	07:41	08:16	08:52	09:27	10:02	10:37	11:12	11:46	12:21	12:56	13:27	14:07	14:42	15:18	15:53	16:28	17:03	17:37
Les Portes du Futur	-	06:42	07:17	07:47	08:22	08:58	09:33	10:09	10:44	11:19	11:53	12:28	13:02	13:34	14:14	14:49	15:25	16:00	16:35	17:10	17:44
République 1	-	06:48	07:23	07:53	08:28	09:04	09:39	10:15	10:51	11:25	11:59	12:34	13:08	13:40	14:21	14:55	15:31	16:06	16:41	17:16	17:50
Les Glières	-	06:53	07:28	07:58	08:33	09:09	09:44	10:20	10:56	11:30	12:04	12:38	13:13	13:45	14:26	15:00	15:36	16:11	16:46	17:21	17:55
Gare Léon Blum	-	06:57	07:32	08:03	08:38	09:14	09:49	10:25	11:02	11:35	12:09	12:43	13:18	13:50	14:31	15:06	15:42	16:16	16:51	17:26	18:00
Place Lepetit	06:15	06:59	07:34	08:05	08:40	09:16	09:51	10:27	11:04	11:37	12:11	12:45	13:20	13:52	14:33	15:08	15:44	16:18	16:53	17:28	18:02
Notre-Dame	06:17	07:01	07:36	08:07	08:42	09:18	09:53	10:29	11:06	11:39	12:13	12:47	13:22	13:54	14:35	15:10	15:46	16:20	16:55	17:30	18:04
Maison des Etudiants	06:25	07:08	07:43	08:14	08:50	09:26	10:01	10:36	11:14	11:47	12:21	12:54	13:29	14:02	14:43	15:18	15:54	16:29	17:04	17:39	18:12
Tour Jean Bernard	06:27	07:11	07:45	08:16	08:53	09:29	10:04	10:38	11:17	11:50	12:24	12:57	13:32	14:05	14:46	15:21	15:57	16:32	17:07	17:42	18:15
Milétrie Patis	06:29	07:13	07:47	08:18	08:55	09:31	10:06	10:40	11:19	11:52	12:26	12:59	13:34	14:07	14:48	15:23	15:59	16:34	17:09	17:44	18:17

Futuroscope LPI	18:05	18:40	19:15	19:50	20:25	21:00	21:35
Téléport 2	18:09	18:44	19:19	19:54	20:29	21:04	21:39
Palais des Congrès	18:13	18:47	19:22	19:57	20:32	21:07	21:42
Les Portes du Futur	18:20	18:54	19:28	20:03	20:38	21:13	21:48
République 1	18:26	19:00	19:34	20:09	20:43	21:19	21:54
Les Glières	18:31	19:04	19:39	20:13	20:47	21:24	21:59
Gare Léon Blum	18:36	19:09	19:44	20:18	20:52	21:29	22:04
Place Lepetit	18:38	19:11	19:46	20:20	20:54	21:31	22:06
Notre-Dame	18:40	19:13	19:48	20:22	20:56	21:33	-
Maison des Etudiants	18:49	19:21	19:56	20:30	21:03	21:40	-
Tour Jean Bernard	18:52	19:23	19:58	20:33	21:05	21:42	-
Milétrie Patis	18:54	19:25	20:00	20:35	21:07	21:44	-

Arrêt accessible aux personnes en fauteuil roulant |
 Accompagnateur recommandé |
 Dépositaire Vitalis
P+R Parc Relais | ● Arrêt desservi dans les 2 sens | ► Arrêt desservi dans le sens de la flèche