

Votre navette gratuite *toute l'année* !

La navette Cœur de Ville circule du mardi au samedi, hors jours fériés.

Pendant les fêtes de fin d'année
Elle fonctionne du lundi au dimanche (sauf les 25 décembre et 1er janvier) pour faciliter vos achats en centre-ville.

Pour connaître les dates de circulation 7j/7 à Noël, rendez-vous sur ***yelo-larochelle.fr***

En juillet et août, votre navette circule tous les jours !

Le réseau évolue.
Et vous, prêt à embarquer ?

Découvrez également toutes les évolutions sur le réseau *yélo*.

Pratique ? Oui, elle est *très utile* !

Pourquoi dites-vous que la navette Cœur de Ville est pratique ?

Elle est pratique car elle permet de se déplacer facilement et rapidement dans le centre-ville sans effort.

Vous auriez des exemples concrets ?



Tout à fait ! Plus besoin de marcher longtemps : que vous soyez chargé par vos emplettes, avec un enfant, ou que vous rencontriez des difficultés à vous déplacer, la navette vous dépose au plus près de vos commerces, services et lieux incontournables du centre-ville !

Elle est également connectée avec le réseau de bus pour rejoindre les communes voisines, ou encore les parkings-relais où l'on a pu stationner gratuitement sa voiture.

Ah oui ! Et les autres solutions pour se déplacer ?

La navette est complémentaire à la marche à pied et passe près des stations vélos en libre-service.

Et pour les personnes à mobilité réduite ?



La navette est accessible à tous : elle dispose d'une rampe d'accès et d'un emplacement réservé aux fauteuils roulants.

Vous avez pensé à tout ! Ce nouveau service est à la fois confortable et pratique.

Merci. On a hâte de vous retrouver à bord...

yélo

Simplifiez-vous la vie avec la navette gratuite Cœur de Ville

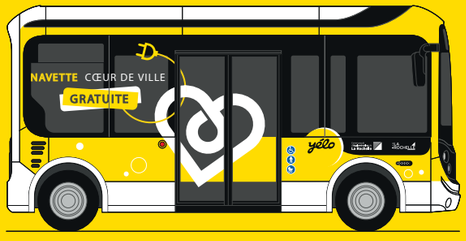

Économique **Écologique** **Pratique**

Tous les jours, toutes les 15 min de 9h à 19h30

Horaires valables du 01/12/2026 au 03/01/2027
(sauf les 25 décembre et 1er janvier)

VILLE DE LA ROCHELLE

Communauté d'Agglomération de La Rochelle



Au plus près de *vos liaisons* !



Grâce à ses arrêts communs avec le réseau Yélo, la navette gratuite cœur de ville facilite vos connexions aux lignes du réseau pour rejoindre les autres communes.

Depuis :

↘ Place de Verdun, arrêt "Cathédrale"

↘ Les arrêts «Dames Blanches»

Rejoignez également la Gare de La Rochelle en 5min à pied depuis l'arrêt «Office de tourisme - Gabut»

Pour rejoindre les parkings-relais



LAGORD	P+R Greffières	ILLICO 3
LA ROCHELLE	P+R Vieljeux	ILLICO 3
PUILBOREAU	P+R Beaulieu	ILLICO 4
AYTRÉ	P+R Simone Veil	ILLICO 3 5 19
ST-ROGATIEN	P+R	8

Écologique ? Oui, elle est *électrique* !

En quoi la navette Cœur de Ville est-elle écologique ?

Parce qu'elle est 100% électrique : elle ne rejette pas de pollution et réduit le bruit en centre-ville, tout en limitant le trafic automobile.

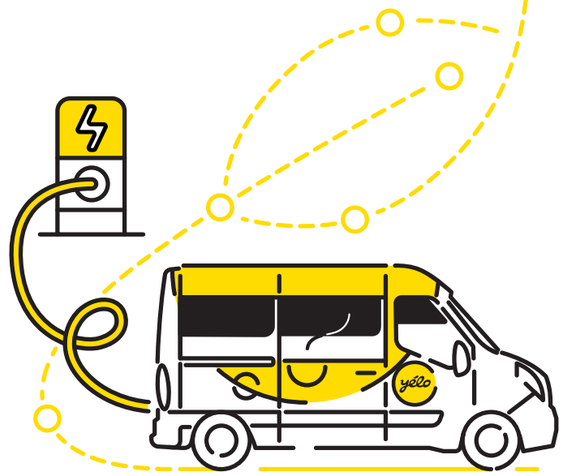

Économique ? Oui, elle est *gratuite* !

Mais comment la navette Cœur de Ville peut-elle être gratuite ?

Parce qu'elle est financée par la Ville de La Rochelle avec les recettes issues du stationnement non réglé.

Ah ! Bonne idée...

Oui, c'est une façon de réinvestir localement pour une mobilité plus pratique pour tous.



Tarifs et *informations*

Sur le site web **yelo-larochelle.fr**
Sur l'appli Yélo
À la Maison de la Mobilité Place de Verdun à La Rochelle du lundi au vendredi de 7h30 à 19h, le samedi de 8h à 18h30.
Par téléphone du lundi au samedi de 6h à 20h.
05 46 46 17 37
Service accessible aux personnes sourdes et malentendantes avec Roger Voice

Déviation ou travaux ? Rester *informés* !

Inscrivez-vous aux alertes trafic en quelques clics.

Sur le site web :
- Menu «Se déplacer» › «infos trafic» › «S'inscrire aux alertes»
- Ou depuis la e-boutique en créant ou en se connectant à son compte › Menu «Gérer les alertes» › Choisissez SMS ou E-mail

Sur l'appli Yélo :
- Menu «Infos Trafic» › Activez les alertes de vos lignes favorites

Avant mon trajet, je jette un œil à l'info trafic !

Flashez et découvrez tous les services Yélo : consultez les tarifs, l'info trafic, téléchargez l'application...

yelo-larochelle.fr

Communauté d'Agglomération de La Rochelle

PEFC

Ne pas jeter sur la voie publique.



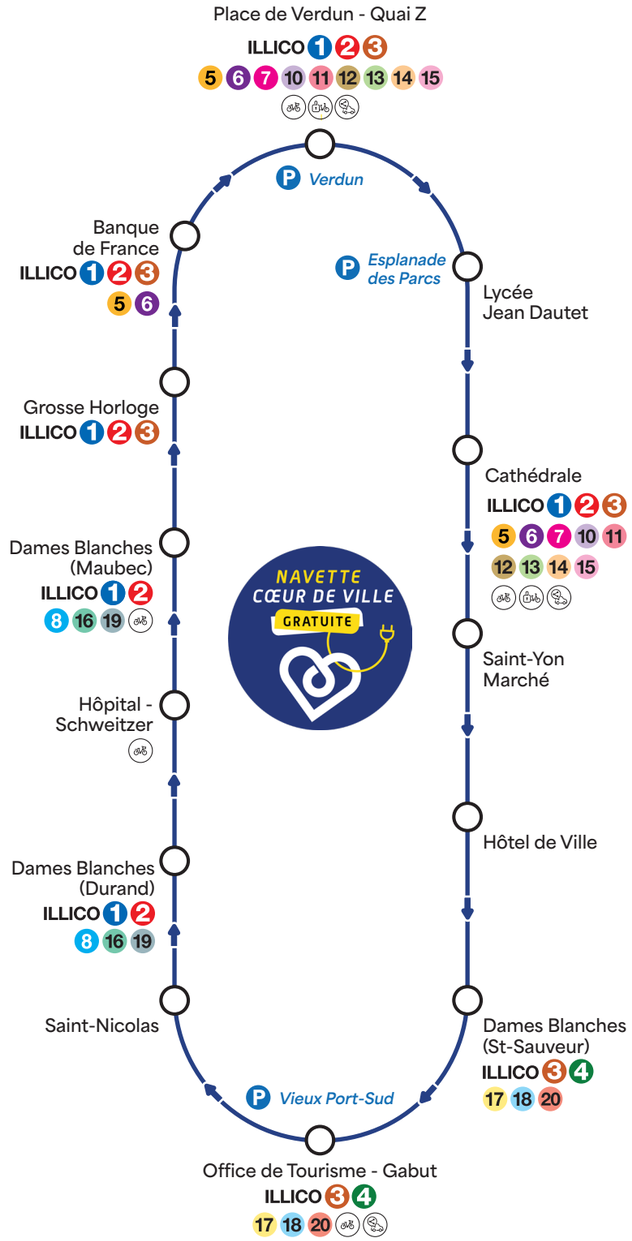

La navette *en temps réel*

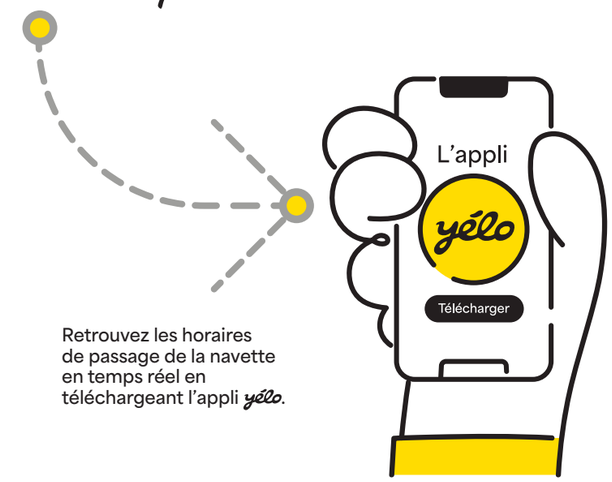

Retrouvez les horaires de passage de la navette en temps réel en téléchargeant l'appli *yélo*.

DISPONIBLE SUR Google Play

Télécharger dans l'App Store

Accès PMR

Gratuite

De 9h à 19h30

Toutes les 15 minutes

Du mardi au samedi
Tous les jours pendant les festivités de Noël

TOUS LES JOURS sauf jours fériés

Place de Verdun	9:00	9:15	9:30	9:45	10:00	10:15	10:30	10:45	11:00	11:15	11:30	11:45	12:00	12:15	12:30	12:45	13:00	13:15	13:30	13:45	14:00	14:15	14:30	14:45	15:00	15:15	15:30	15:45	16:00	16:15	16:30	16:45	17:00	17:15	17:30	17:45	18:00	18:15	18:30	18:45	19:00	19:15	19:30
Lycée Jean Dautet	9:01	9:16	9:31	9:46	10:02	10:16	10:31	10:46	11:01	11:16	11:31	11:46	12:01	12:16	12:31	12:46	13:01	13:16	13:31	13:46	14:01	14:16	14:32	14:47	15:02	15:17	15:32	15:47	16:02	16:17	16:32	16:47	17:02	17:17	17:32	17:47	18:02	18:17	18:32	18:47	19:02	19:17	19:32
Cathédrale	9:03	9:18	9:34	9:49	10:04	10:19	10:34	10:49	11:04	11:19	11:34	11:49	12:04	12:19	12:34	12:48	13:03	13:18	13:33	13:48	14:03	14:18	14:34	14:49	15:04	15:19	15:34	15:49	16:04	16:19	16:34	16:49	17:04	17:19	17:34	17:49	18:04	18:19	18:34	18:49	19:04	19:19	19:34
Saint-Yon Marché	9:04	9:19	9:35	9:50	10:05	10:20	10:35	10:50	11:05	11:20	11:35	11:50	12:05	12:20	12:35	12:49	13:04	13:19	13:34	13:49	14:04	14:19	14:35	14:50	15:05	15:20	15:35	15:50	16:05	16:20	16:35	16:50	17:05	17:20	17:35	17:50	18:05	18:20	18:35	18:50	19:05	19:20	19:35
Hôtel de Ville	9:04	9:19	9:35	9:50	10:05	10:20	10:35	10:50	11:05	11:20	11:35	11:50	12:05	12:20	12:35	12:49	13:04	13:19	13:34	13:49	14:04	14:19	14:35	14:50	15:05	15:20	15:35	15:50	16:05	16:20	16:35	16:50	17:05	17:20	17:35	17:50	18:05	18:20	18:35	18:50	19:05	19:20	19:35
Dames Blanches (Saint-Sauveur)	9:07	9:22	9:38	9:53	10:08	10:23	10:38	10:53	11:08	11:23	11:38	11:53	12:08	12:23	12:38	12:52	13:07	13:22	13:37	13:52	14:07	14:22	14:38	14:53	15:08	15:23	15:38	15:53	16:08	16:23	16:38	16:53	17:08	17:23	17:38	17:53	18:08	18:23	18:38	18:53	19:08	19:23	19:38
Office de Tourisme - Gabut	9:08	9:23	9:39	9:54	10:09	10:24	10:39	10:54	11:09	11:24	11:39	11:54	12:09	12:24	12:39	12:53	13:08	13:23	13:38	13:53	14:08	14:23	14:39	14:54	15:09	15:24	15:39	15:54	16:09	16:24	16:39	16:54	17:09	17:24	17:39	17:54	18:09	18:24	18:39	18:54	19:09	19:24	19:39
Saint-Nicolas	9:09	9:24	9:40	9:55	10:10	10:25	10:40	10:55	11:10	11:25	11:40	11:55	12:10	12:25	12:40	12:54	13:09	13:24	13:39	13:54	14:09	14:24	14:40	14:55	15:10	15:25	15:40	15:55	16:10	16:25	16:40	16:55	17:10	17:25	17:40	17:55	18:10	18:25	18:40	18:55	19:10	19:25	19:40
Dames Blanches (Durand)	9:10	9:25	9:41	9:56	10:11	10:26	10:41	10:56	11:12	11:27	11:42	11:57	12:12	12:27	12:42	12:56	13:11	13:26	13:41	13:56	14:11	14:26	14:42	14:57	15:12	15:27	15:42	15:57	16:12	16:27	16:42	16:57	17:12	17:27	17:42	17:57	18:12	18:27	18:42	18:57	19:12	19:27	19:42
Hôpital - Schweitzer	9:12	9:27	9:43	9:58	10:13	10:28	10:43	10:58	11:14	11:29	11:44	11:59	12:14	12:29	12:44	12:58	13:13	13:28	13:43	13:58	14:13	14:28	14:44	14:59	15:14	15:29	15:44	15:59	16:14	16:29	16:44	16:59	17:14	17:29	17:44	17:59	18:14	18:29	18:44	18:59	19:14	19:29	19:44
Dames Blanches (Maubec)	9:14	9:29	9:45	10:00	10:15	10:30	10:45	11:00	11:16	11:31	11:46	12:01	12:16	12:31	12:46	13:00	13:15	13:30	13:45	14:00	14:15	14:30	14:46	15:01	15:16	15:31	15:46	16:01	16:16	16:31	16:46	17:01	17:16	17:31	17:46	18:01	18:16	18:31	18:46	19:01	19:16	19:31	19:46
Grosse Horloge	9:15	9:30	9:46	10:01	10:17	10:32	10:47	11:02	11:18	11:33	11:48	12:03	12:18	12:33	12:48	13:02	13:17	13:32	13:47	14:02	14:17	14:32	14:48	15:03	15:18	15:33	15:48	16:03	16:18	16:33	16:48	17:03	17:18	17:33	17:48	18:03	18:18	18:33	18:48	19:03	19:18	19:33	19:48
Banque de France	9:18	9:33	9:49	10:04	10:20	10:35	10:50	11:05	11:21	11:36	11:51	12:06	12:21	12:36	12:51	13:05	13:20	13:35	13:50	14:05	14:20	14:35	14:51	15:06	15:21	15:36	15:51	16:06	16:21	16:36	16:51	17:06	17:21	17:36	17:51	18:06	18:21	18:36	18:51	19:06	19:21	19:36	19:51
Place de Verdun	9:20	9:35	9:51	10:06	10:22	10:37	10:52	11:07	11:23	11:38	11:53	12:08	12:23	12:38	12:53	13:07	13:22	13:37	13:52	14:07	14:22	14:37	14:53	15:08	15:23	15:38	15:53	16:08	16:23	16:38	16:53	17:08	17:23	17:38	17:53	18:08	18:23	18:38	18:53	19:08	19:23	19:38	19:53